

**Rapport de mission de repérage des matériaux et produits contenant de l'amiante avant
réalisation de travaux**

R. 4412-97 modifié par le décret 2012-639 du 4 mai 2012
Norme NF X 46-020

5 BOULEVARD CHATEAUBRIAND

LOGEMENT 52LAA0402
77000 MELUN

**Photo
non
Disponible**

A \ INFORMATIONS GENERALES

A.1 \ DESIGNATION DU BÂTIMENT

Nature du bâtiment :	LOGEMENTS COLLECTIFS	Adresse :	5 BOULEVARD CHATEAUBRIAND 77000 MELUN
Date du permis de construire ou date de construction		Bâtiment :	
Etage :	R+4	Porte :	LOGEMENT 2
Ref Cadastrale :	NC	Propriété de :	OPH77 10 AVENUE CHARLES PEGUY 77000 MELUN

A.2 \ DESIGNATION DU DONNEUR D'ORDRE

Nom :	OPH77	Documents remis :	
Adresse :	10 AVENUE CHARLES PEGUY 77000 MELUN	Moyens mis à disposition :	

A.3 \ EXECUTION DE LA MISSION

RAPPORT N° :	52LAA0402	Laboratoire d'Analyses :	ITGA
Repérage réalisé le :	05/02/2019	Adresse laboratoire :	3 RUE ARMAND HERPIN LACROIX - CS 46537 35065 RENNES CEDEX
Accompagnateur :		Numéro d'accréditation :	1-5967
Par :	Yoann IMBERT	Organisme d'assurance professionnelle :	AXA France
N° certificat :	17-1019	Adresse assurance :	313 Terrasses de l'Arche 92727 NANTERRE CEDEX
Date d'obtention :	22/11/2017	N° de contrat d'assurance :	10158549604
Organisme certificateur	ABCIDIA Domaine de Saint Paul - Bat A6 102 route de Limours - 78470 SAINT- REMY-LES-CHEVREUSE	Date de validité :	31/12/2019

B \ CACHET DU DIAGNOSTIQUEUR

FAIT LE 15/02/2019

Cabinet : EXPERT HABITAT & INDUSTRIE INGENIERIE

Nom du responsable : **DEMOULIN Frédéric**

Nom du diagnostiqueur : **Yoann IMBERT**



Rapport N° : 52LAA0402 05/02/2019

Version : 15/02/2019

2/42

C\ SOMMAIRE

Table des matières

A \ INFORMATIONS GENERALES	2
A.1 \ DESIGNATION DU BÂTIMENT	2
A.2 \ DESIGNATION DU DONNEUR D'ORDRE	2
A.3 \ EXECUTION DE LA MISSION.....	2
B \ CACHET DU DIAGNOSTIQUEUR	2
C \ SOMMAIRE	3
D \ CONCLUSIONS	4
E \ PROGRAMME DE REPERAGE	5
F \ CONDITIONS DE REALISATION DU REPERAGE	7
G \ RAPPORTS PRECEDENTS.....	7
H \ RESULTATS DETAILLES DU REPERAGE	8
ANNEXE 1 – PHOTOS DES ELEMENTS AMIANTES ET/OU NON AMIANTES.....	26
ANNEXE 3 – PROCES VERBAUX D'ANALYSES.....	36
ATTESTATION(S).....	39
CERTIFICAT DE COMPETENCES	40

D\ CONCLUSIONS

Dans le cadre de la mission décrite en tête de rapport, il a été repéré des matériaux et produits contenant de l'amiante

PIECE	ETAGE	ELEMENTS	DESRIPTIF LABORATOIRE	REPERAGE	Echantillon	METHODE	ETAT	RESULTAT
Chambre 1	R+4	Revêtement souple	Dalle dure cassante grise	Sol	52LAA0402P008	RESULTAT ANALYSE	BON ETAT	Fr2:Amiante détecté (Chrysotile)
Chambre 1	R+4	Revêtement souple	Colle bitumineuse noire + matériau gris hétérogène non séparable	Sol	52LAA0402P008	RESULTAT ANALYSE	BON ETAT	Fr3:Amiante détecté (Chrysotile)
Placard 1	R+4	Dalle de sol	Dalle dure cassante beige	Sol	52LAA0402P009	RESULTAT ANALYSE	BON ETAT	Fr1:Amiante détecté (Chrysotile)
Placard 1	R+4	Dalle de sol	Colle bitumineuse noire + ragréage gris non séparable	Sol	52LAA0402P009	RESULTAT ANALYSE	BON ETAT	Fr2:Amiante détecté (Chrysotile)
Placard 3	R+4	Moquette	Moquette grise avec couche en mousse et poussières + colle polymère jaune en faible quantité non séparable + ragréage gris en faible quantité en vrac non séparable	Sol	52LAA0402P012	RESULTAT ANALYSE	BON ETAT	Amiante détecté (Chrysotile)
Chambre 2	R+4	Dalle de sol	Dalle dure cassante beige	Sol	52LAA0402P009	ZPSO	BON ETAT	Fr1:Amiante détecté (Chrysotile)
Chambre 2	R+4	Dalle de sol	Colle bitumineuse noire + ragréage gris non séparable	Sol	52LAA0402P009	ZPSO	BON ETAT	Fr2:Amiante détecté (Chrysotile)

PIECE	ETAGE	ELEMENTS	DESRIPTIF LABORATOIRE	REPERAGE	Echantillon	METHODE	ETAT	RESULTAT
Placard 1	R+4	Dalle de sol	Dalle dure cassante beige	Sol	52LAA0402P009	ZPSO	BON ETAT	Fr1:Amiante détecté (Chrysotile)
Placard 1	R+4	Dalle de sol	Colle bitumineuse noire + ragréage gris non séparable	Sol	52LAA0402P009	ZPSO	BON ETAT	Fr2:Amiante détecté (Chrysotile)
Placard 3	R+4	Moquette	Moquette grise avec couche en mousse et poussières + colle polymère jaune en faible quantité non séparable + ragréage gris en faible quantité en vrac non séparable	Sol	52LAA0402P012	ZPSO	BON ETAT	Amiante détecté (Chrysotile)
Chambre 1	R+4	Revêtement souple	Dalle dure cassante grise	Sol	52LAA0402P008	ZPSO	BON ETAT	Fr2:Amiante détecté (Chrysotile)
Chambre 1	R+4	Revêtement souple	Colle bitumineuse noire + matériau gris hétérogène non séparable	Sol	52LAA0402P008	ZPSO	BON ETAT	Fr3:Amiante détecté (Chrysotile)

JP : Jugement Personnel, ZPSO : Zone présentant des similitudes d'Ouvrage

Liste des locaux non visités concernés par les travaux et justification

PIECE	ETAGE	STATUT DE VISITE
NEANT		

Liste des éléments non inspectés et justification

PIECE	ETAGE	ELEMENTS	REPERAGE	RESULTAT
NEANT				

E \ PROGRAMME DE REPERAGE

PIECES CONCERNEES	PERIMETRE DU REPERAGE	REPERAGE	TRAVAUX	ELEMENTS	Echantillonnage	REMARQUES PARTICULIERES
	LOGEMENTS COLLECTIFS		Selon BT			

BDC DAREL

		BON DE COMMANDE DAREL		3F SEINE ET MARNE	
Destinataire : EXPERT HABITAT - contact77-91@experthabitat.com					
Bon de commande n°		BG532-2658-DAREL		Date 04/02/2019	
DEMANDEUR - Chef de secteur :					
Agence		BGS			
Nom		MEFIANT Eric			
Tél / Portable		01 64 67 75 08 - 06 62 42 83 25		Courriel eric.mefiant@groupe3f.fr	
Responsable Habitat :					
Nom		DESICY Vincent			
Tél / Portable		01 60 43 69 22 - 06 65 93 21 59		Courriel vincent.desicy@groupe3f.fr	
ADRESSE DU BIEN :					
N° ESI-logement		B353L-0048		Code Pôle Habitat BG5G3	
N° et Voie		11 AV DES MESANGES			
		Logt : 0048			
Code postal		77360		Ville VAIRES SUR MARNE	
CONTACT POUR PRISE RDV :					
		En qualité de Gardien			
Nom					
Tél / Portable				Email	
Intervention de préférence tôt le matin ? <input type="checkbox"/> (à renseigner avec OUI ou NON)					
Compléments d'informations (ex: étage, n° cages d'escaliers, horaires de prise de RDV, ...):					
Champ de saisie libre					

Reperage des produits et matériaux contenant de l'amiante avant travaux de remise en location dans un logement	
Prix unitaire (HT)	120,00 €
TVA (20%)	24,00 €
Montant TTC	144,00 €
Pour rappel : Analyse de matériaux (prix unitaire)	
Analyse de matériau de type META (HT)	32,00 €
Adresse de facturation :	
3F SEINE ET MARNE MEFIANT Eric BGS / BG5G3 TSA 21358 75621 PARIS CEDEX 13	
Signature :	
MEFIANT Eric	

DAREL1

Ref. marche : DTG/EES/ETH - DAREL 2015/2018

1 / 2

Rapport N° : 52LAA0402 05/02/2019

Version : 15/02/2019

6/42

ELEMENTS A SONDER OU A ANALYSER NON PRESENTS:

F \ CONDITIONS DE REALISATION DU REPERAGE

Le repérage amiante avant travaux, contient les informations sur la présence d’amiante dans les matériaux et produits du bâtiment afin d’informer les intervenants réalisant des activités ou interventions sur des matériaux et/ou équipements susceptibles de libérer des fibres d’amiante selon la liste citée dans le cadre E.

Il consiste à identifier et localiser, par inspections visuelles et investigations approfondies pouvant être destructives, l’ensemble des matériaux et produits contenant de l’amiante incorporés ou faisant indissociablement corps avec les locaux et les zones de l’immeuble objet des travaux.

Lorsque l’absence de marquages spécifiques ou de documents ne permet pas à l’opérateur de repérage d’attester de la présence ou de la non présence d’amiante dans les matériaux et produits, des prélèvements seront effectués afin de déterminer par analyse la présence ou non d’amiante.

Procédures de prélèvement :

Les prélèvements sur des matériaux ou produits susceptibles de contenir de l’amiante sont réalisés en vertu des dispositions du Code du Travail.

Le matériel de prélèvement est adapté à l’opération à réaliser afin de générer le minimum de poussières. Dans le cas où une émission de poussières est prévisible, le matériau ou produit est mouillé à l’eau à l’endroit du prélèvement (sauf risque électrique) et, si nécessaire, une protection est mise en place au sol ; de même, le point de prélèvement est stabilisé après l’opération (pulvérisation de vernis ou de laque, par exemple).

Pour chaque prélèvement, des outils propres et des gants à usage unique sont utilisés afin d’éliminer tout risque de contamination croisée. Dans tous les cas, les équipements de protection individuelle sont à usage unique.

L’accès à la zone à risque (sphère de 1 à 2 mètres autour du point de prélèvement) est interdit pendant l’opération. Si l’accompagnateur doit s’y tenir, il porte les mêmes équipements de protection individuelle que l’opérateur de repérage.

L’échantillon est immédiatement conditionné, après son prélèvement, dans un double emballage individuel étanche.

Les informations sur toutes les conditions existantes au moment du prélèvement susceptible d’influencer l’interprétation des résultats des analyses (environnement du matériau, contamination éventuelle, etc.) seront, le cas échéant, mentionnées dans la fiche d’identification et de cotation en annexe.

Sens du repérage pour évaluer un local :

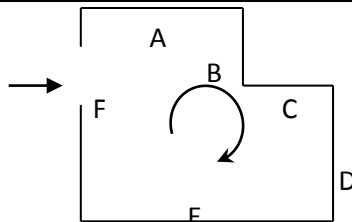

G \ RAPPORTS PRECEDENTS

H \ RESULTATS DETAILLES DU REPERAGE

LISTE DES LOCAUX / PARTIES D'IMMEUBLE VISITEES/NON VISITEES CONCERNEES PAR LES TRAVAUX ET JUSTIFICATION

PIECE	ETAGE	JUSTIFICATION	VISITE	TRAVAUX
Entrée	R+4		OUI	CONCERNEE
Cuisine	R+4		OUI	CONCERNEE
Placard 4	R+4		OUI	CONCERNEE
Séjour	R+4		OUI	CONCERNEE
Salle d'eau	R+4		OUI	CONCERNEE
Sanitaires	R+4		OUI	CONCERNEE
WC	R+4		OUI	CONCERNEE
Chambre 4	R+4		OUI	CONCERNEE
Placard 3	R+4		OUI	CONCERNEE
Chambre 3	R+4		OUI	CONCERNEE
Chambre 2	R+4		OUI	CONCERNEE
Couloir	R+4		OUI	CONCERNEE
Placard 2	R+4		OUI	CONCERNEE
Chambre 1	R+4		OUI	CONCERNEE
Placard 1	R+4		OUI	CONCERNEE

DESCRIPTION DES REVETEMENTS EN PLACE AU JOUR DE LA VISITE

PIECE	ETAGE	MUR1	MUR2	MUR3	MUR4	PLANCHER		PORTES	FENETRE1	FENETRE2
						BAS	HAUT			
Entrée	R+4	Carreaux de plâtre	Béton			Dalle béton	Dalle béton			
Cuisine	R+4	Béton	Carreaux de plâtre			Dalle béton	Dalle béton			
Placard 4	R+4	Béton	Carreaux de plâtre			Dalle béton	Dalle béton			
Séjour	R+4	Béton	Carreaux de plâtre			Dalle béton	Dalle béton			
Salle d'eau	R+4	Béton	Carreaux de plâtre			Dalle béton	Dalle béton			
Sanitaires	R+4	Carreaux de plâtre	Béton			Dalle béton	Dalle béton			
WC	R+4	Béton	Carreaux de plâtre			Dalle béton	Dalle béton			
Chambre 4	R+4	Béton	Carreaux de plâtre			Dalle béton	Dalle béton			

Rapport N° : 52LAA0402 05/02/2019

Version : 15/02/2019

8/42

PIECE	ETAGE	MUR1	MUR2	MUR3	MUR4	PLANCHER BAS	PLANCHER HAUT	PORTES	FENETRE1	FENETRE2
Placard 3	R+4	Béton	Carreaux de plâtre			Dalle béton	Dalle béton			
Chambre 3	R+4	Béton	Carreaux de plâtre			Dalle béton	Dalle béton			
Chambre 2	R+4	Béton	Carreaux de plâtre			Dalle béton	Dalle béton			
Couloir	R+4	Carreaux de plâtre	Béton			Dalle béton	Dalle béton			
Placard 2	R+4	Carreaux de plâtre	Béton			Dalle béton	Dalle béton			
Chambre 1	R+4	Carreaux de plâtre	Béton			Dalle béton	Dalle béton			
Placard 1	R+4	Carreaux de plâtre	Béton			Dalle béton	Dalle béton			

LA LISTE DES MATERIAUX OU PRODUITS CONTENANT DE L'AMIANTE, SUR ZONE DE SIMILITUDE D'OUVRAGE ET SUR JUGEMENT PERSONNEL

PIECE	ETAGE	ELEMENTS	DESRIPTIF LABORATOIRE	Echantillon	REPERAGE	ETAT	RESULTAT	METHODE
Chambre 2	R+4	Dalle de sol	Dalle dure cassante beige	52LAA0402P009	Sol	BON ETAT	Fr1:Amiante détecté (Chrysotile)	ZPSO
Chambre 2	R+4	Dalle de sol	Colle bitumineuse noire + ragréage gris non séparable	52LAA0402P009	Sol	BON ETAT	Fr2:Amiante détecté (Chrysotile)	ZPSO
Placard 1	R+4	Dalle de sol	Dalle dure cassante beige	52LAA0402P009	Sol	BON ETAT	Fr1:Amiante détecté (Chrysotile)	ZPSO
Placard 1	R+4	Dalle de sol	Colle bitumineuse noire + ragréage gris non séparable	52LAA0402P009	Sol	BON ETAT	Fr2:Amiante détecté (Chrysotile)	ZPSO

PIECE	ETAGE	ELEMENTS	DESCRIPTIF LABORATOIRE	Echantillon	REPERAGE	ETAT	RESULTAT	METHODE
Placard 3	R+4	Moquette	Moquette grise avec couche en mousse et poussières + colle polymère jaune en faible quantité non séparable + ragréage gris en faible quantité en vrac non séparable	52LAA0402P012	Sol	BON ETAT	Amiante détecté (Chrysotile)	ZPSO
Chambre 1	R+4	Revêtement souple	Dalle dure cassante grise	52LAA0402P008	Sol	BON ETAT	Fr2:Amiante détecté (Chrysotile)	ZPSO
Chambre 1	R+4	Revêtement souple	Colle bitumineuse noire + matériau gris hétérogène non séparable	52LAA0402P008	Sol	BON ETAT	Fr3:Amiante détecté (Chrysotile)	ZPSO

JP : Jugement Personnel, ZPSO : Zone présentant des similitudes d'Ouvrage

LA LISTE DES MATERIAUX OU PRODUITS CONTENANT DE L'AMIANTE, APRES ANALYSE

PIECE	ETAGE	ELEMENTS	DESCRIPTIF LABORATOIRE	Echantillon	REPERAGE	ETAT	RESULTAT
Placard 1	R+4	Dalle de sol	Dalle dure cassante beige	52LAA0402P009	Sol	BON ETAT	Fr1:Amiante détecté (Chrysotile)
Placard 1	R+4	Dalle de sol	Colle bitumineuse noire + ragréage gris non séparable	52LAA0402P009	Sol	BON ETAT	Fr2:Amiante détecté (Chrysotile)
Placard 3	R+4	Moquette	Moquette grise avec couche en mousse et poussières + colle polymère jaune en faible quantité non séparable + ragréage gris en faible quantité en vrac non séparable	52LAA0402P012	Sol	BON ETAT	Amiante détecté (Chrysotile)
Chambre 1	R+4	Revêtement souple	Dalle dure cassante grise	52LAA0402P008	Sol	BON ETAT	Fr2:Amiante détecté (Chrysotile)

PIECE	ETAGE	ELEMENTS	DESCRIPTIF LABORATOIRE	Echantillon	REPERAGE	ETAT	RESULTAT
Chambre 1	R+4	Revêtement souple	Colle bitumineuse noire + matériau gris hétérogène non séparable	52LAA0402P008	Sol	BON ETAT	Fr3:Amiante détecté (Chrysotile)

JP : Jugement Personnel, ZPSO : Zone présentant des similitudes d'Ouvrage

LA LISTE DES MATERIAUX SUSCEPTIBLES DE CONTENIR DE L'AMIANTE, MAIS N'EN CONTENANT PAS.

PIECE	ETAGE	ELEMENTS	DESCRIPTIF LABORATOIRE	Echantillon	REPERAGE	ETAT	RESULTAT	METHODE
Cuisine	R+4	Enduit / Peinture	Enduit plâtreux blanc en vrac + peintures multiples non séparable	52LAA0402P001	Mur F	BON ETAT	Amiante non détecté	RESULTAT ANALYSE
Cuisine	R+4	Enduit / Peinture béton	Enduit plâtreux blanc en vrac + peintures multiples non séparable	52LAA0402P002	Mur E	BON ETAT	Amiante non détecté	RESULTAT ANALYSE
Cuisine	R+4	Enduit / Peinture béton	Enduit plâtreux blanc en vrac + peintures multiples non séparable	52LAA0402P003	Plafond	BON ETAT	Amiante non détecté	RESULTAT ANALYSE
Cuisine	R+4	Faïence 1	Colle blanche + peinture en faible quantité non séparable + couche plâtreuse blanche en faible quantité non séparable	52LAA0402P004	Mur F	BON ETAT	Fr1:Amiante non détecté	RESULTAT ANALYSE
Cuisine	R+4	Faïence 1	Carrelage	52LAA0402P004	Mur F	BON ETAT	Fr2:Amiante non détecté	RESULTAT ANALYSE
Cuisine	R+4	Faïence 2	Colle grise + joint cassant gris en faible quantité non séparable	52LAA0402P005	Mur F	BON ETAT	Fr1:Amiante non détecté	RESULTAT ANALYSE
Cuisine	R+4	Faïence 2	Carrelage	52LAA0402P005	Mur F	BON ETAT	Fr2:Amiante non détecté	RESULTAT ANALYSE

PIECE	ETAGE	ELEMENTS	DESRIPTIF LABORATOIRE	Echantillon	REPERAGE	ETAT	RESULTAT	METHODE
Salle d'eau	R+4	faïence 3	Colle beige en faible quantité en vrac + peinture en faible quantité non séparable + couche plâtreuse blanche en faible quantité non séparable	52LAA0402P006	Mur D	BON ETAT	Fr1:Amiante non détecté	RESULTAT ANALYSE
Salle d'eau	R+4	faïence 3	Carrelage	52LAA0402P006	Mur D	BON ETAT	Fr2:Amiante non détecté	RESULTAT ANALYSE
Salle d'eau	R+4	Revêtement souple	Revêtement souple beige	52LAA0402P007	Sol	BON ETAT	Fr1:Amiante non détecté	RESULTAT ANALYSE
Salle d'eau	R+4	Revêtement souple	Carrelage	52LAA0402P007	Sol	BON ETAT	Fr2:Amiante non détecté	RESULTAT ANALYSE
Chambre 1	R+4	Revêtement souple	Revêtement souple beige	52LAA0402P008	Sol	BON ETAT	Fr1:Amiante non détecté	RESULTAT ANALYSE
Placard 2	R+4	Moquette	Moquette verte avec couche en mousse + colle polymère jaune en faible quantité non séparable	52LAA0402P010	Sol	BON ETAT	Amiante non détecté	RESULTAT ANALYSE
Sanitaires	R+4	Revêtement souple	Revêtement souple beige + colle polymère jaune en faible quantité non séparable	52LAA0402P011	Sol	BON ETAT	Amiante non détecté	RESULTAT ANALYSE
Placard 1	R+4	Dalle de sol	Matériau gris hétérogène	52LAA0402P009	Sol	BON ETAT	Fr3:Amiante non détecté	RESULTAT ANALYSE
Entrée	R+4	Enduit / Peinture béton	Enduit plâtreux blanc en vrac + peintures multiples non séparable	52LAA0402P003	Plafond	BON ETAT	Amiante non détecté	ZPSO
Cuisine	R+4	Enduit / Peinture béton	Enduit plâtreux blanc en vrac + peintures multiples non séparable	52LAA0402P003	Plafond	BON ETAT	Amiante non détecté	ZPSO

PIECE	ETAGE	ELEMENTS	DESCRIPTIF LABORATOIRE	Echantillon	REPERAGE	ETAT	RESULTAT	METHODE
Placard 4	R+4	Enduit / Peinture béton	Enduit plâtreux blanc en vrac + peintures multiples non séparable	52LAA0402P003	Plafond	BON ETAT	Amiante non détecté	ZPSO
Séjour	R+4	Enduit / Peinture béton	Enduit plâtreux blanc en vrac + peintures multiples non séparable	52LAA0402P003	Plafond	BON ETAT	Amiante non détecté	ZPSO
Salle d'eau	R+4	Enduit / Peinture béton	Enduit plâtreux blanc en vrac + peintures multiples non séparable	52LAA0402P003	Plafond	BON ETAT	Amiante non détecté	ZPSO
Sanitaires	R+4	Enduit / Peinture béton	Enduit plâtreux blanc en vrac + peintures multiples non séparable	52LAA0402P003	Plafond	BON ETAT	Amiante non détecté	ZPSO
WC	R+4	Enduit / Peinture béton	Enduit plâtreux blanc en vrac + peintures multiples non séparable	52LAA0402P003	Plafond	BON ETAT	Amiante non détecté	ZPSO
Chambre 4	R+4	Enduit / Peinture béton	Enduit plâtreux blanc en vrac + peintures multiples non séparable	52LAA0402P003	Plafond	BON ETAT	Amiante non détecté	ZPSO
Placard 3	R+4	Enduit / Peinture béton	Enduit plâtreux blanc en vrac + peintures multiples non séparable	52LAA0402P003	Plafond	BON ETAT	Amiante non détecté	ZPSO
Chambre 3	R+4	Enduit / Peinture béton	Enduit plâtreux blanc en vrac + peintures multiples non séparable	52LAA0402P003	Plafond	BON ETAT	Amiante non détecté	ZPSO
Chambre 2	R+4	Enduit / Peinture béton	Enduit plâtreux blanc en vrac + peintures multiples non séparable	52LAA0402P003	Plafond	BON ETAT	Amiante non détecté	ZPSO

PIECE	ETAGE	ELEMENTS	DESCRIPTIF LABORATOIRE	Echantillon	REPERAGE	ETAT	RESULTAT	METHODE
Couloir	R+4	Enduit / Peinture béton	Enduit plâtreux blanc en vrac + peintures multiples non séparable	52LAA0402P003	Plafond	BON ETAT	Amiante non détecté	ZPSO
Placard 2	R+4	Enduit / Peinture béton	Enduit plâtreux blanc en vrac + peintures multiples non séparable	52LAA0402P003	Plafond	BON ETAT	Amiante non détecté	ZPSO
Chambre 1	R+4	Enduit / Peinture béton	Enduit plâtreux blanc en vrac + peintures multiples non séparable	52LAA0402P003	Plafond	BON ETAT	Amiante non détecté	ZPSO
Placard 1	R+4	Enduit / Peinture béton	Enduit plâtreux blanc en vrac + peintures multiples non séparable	52LAA0402P003	Plafond	BON ETAT	Amiante non détecté	ZPSO
Salle d'eau	R+4	Revêtement souple	Revêtement souple beige	52LAA0402P007	Sol	BON ETAT	Fr1:Amiante non détecté	ZPSO
Salle d'eau	R+4	Revêtement souple	Carrelage	52LAA0402P007	Sol	BON ETAT	Fr2:Amiante non détecté	ZPSO
Chambre 1	R+4	Revêtement souple	Revêtement souple beige	52LAA0402P008	Sol	BON ETAT	Fr1:Amiante non détecté	ZPSO
Placard 2	R+4	Moquette	Moquette verte avec couche en mousse + colle polymère jaune en faible quantité non séparable	52LAA0402P010	Sol	BON ETAT	Amiante non détecté	ZPSO
Placard 4	R+4	Revêtement souple	Revêtement souple beige + colle polymère jaune en faible quantité non séparable	52LAA0402P011	Sol	BON ETAT	Amiante non détecté	ZPSO
Sanitaires	R+4	Revêtement souple	Revêtement souple beige + colle polymère jaune en faible quantité non séparable	52LAA0402P011	Sol	BON ETAT	Amiante non détecté	ZPSO

PIECE	ETAGE	ELEMENTS	DESCRIPTIF LABORATOIRE	Echantillon	REPERAGE	ETAT	RESULTAT	METHODE
WC	R+4	Revêtement souple	Revêtement souple beige + colle polymère jaune en faible quantité non séparable	52LAA0402P011	Sol	BON ETAT	Amiante non détecté	ZPSO
Chambre 2	R+4	Dalle de sol	Matériau gris hétérogène	52LAA0402P009	Sol	BON ETAT	Fr3:Amiante non détecté	ZPSO
Placard 1	R+4	Dalle de sol	Matériau gris hétérogène	52LAA0402P009	Sol	BON ETAT	Fr3:Amiante non détecté	ZPSO
Entrée	R+4	Enduit / Peinture	Enduit plâtreux blanc en vrac + peintures multiples non séparable	52LAA0402P001	Mur A	BON ETAT	Amiante non détecté	ZPSO
Entrée	R+4	Enduit / Peinture	Enduit plâtreux blanc en vrac + peintures multiples non séparable	52LAA0402P001	Mur B	BON ETAT	Amiante non détecté	ZPSO
Entrée	R+4	Enduit / Peinture	Enduit plâtreux blanc en vrac + peintures multiples non séparable	52LAA0402P001	Mur C	BON ETAT	Amiante non détecté	ZPSO
Cuisine	R+4	Enduit / Peinture	Enduit plâtreux blanc en vrac + peintures multiples non séparable	52LAA0402P001	Mur C	BON ETAT	Amiante non détecté	ZPSO
Cuisine	R+4	Enduit / Peinture	Enduit plâtreux blanc en vrac + peintures multiples non séparable	52LAA0402P001	Mur D	BON ETAT	Amiante non détecté	ZPSO
Cuisine	R+4	Enduit / Peinture	Enduit plâtreux blanc en vrac + peintures multiples non séparable	52LAA0402P001	Mur F	BON ETAT	Amiante non détecté	ZPSO
Placard 4	R+4	Enduit / Peinture	Enduit plâtreux blanc en vrac + peintures multiples non séparable	52LAA0402P001	Mur C	BON ETAT	Amiante non détecté	ZPSO

PIECE	ETAGE	ELEMENTS	DESRIPTIF LABORATOIRE	Echantillon	REPERAGE	ETAT	RESULTAT	METHODE
Placard 4	R+4	Enduit / Peinture	Enduit plâtreux blanc en vrac + peintures multiples non séparable	52LAA0402P001	Mur D	BON ETAT	Amiante non détecté	ZPSO
Séjour	R+4	Enduit / Peinture	Enduit plâtreux blanc en vrac + peintures multiples non séparable	52LAA0402P001	Mur D	BON ETAT	Amiante non détecté	ZPSO
Salle d'eau	R+4	Enduit / Peinture	Enduit plâtreux blanc en vrac + peintures multiples non séparable	52LAA0402P001	Mur B	BON ETAT	Amiante non détecté	ZPSO
Salle d'eau	R+4	Enduit / Peinture	Enduit plâtreux blanc en vrac + peintures multiples non séparable	52LAA0402P001	Mur C	BON ETAT	Amiante non détecté	ZPSO
Salle d'eau	R+4	Enduit / Peinture	Enduit plâtreux blanc en vrac + peintures multiples non séparable	52LAA0402P001	Mur D	BON ETAT	Amiante non détecté	ZPSO
Sanitaires	R+4	Enduit / Peinture	Enduit plâtreux blanc en vrac + peintures multiples non séparable	52LAA0402P001	Mur A	BON ETAT	Amiante non détecté	ZPSO
Sanitaires	R+4	Enduit / Peinture	Enduit plâtreux blanc en vrac + peintures multiples non séparable	52LAA0402P001	Mur C	BON ETAT	Amiante non détecté	ZPSO
Sanitaires	R+4	Enduit / Peinture	Enduit plâtreux blanc en vrac + peintures multiples non séparable	52LAA0402P001	Mur D	BON ETAT	Amiante non détecté	ZPSO
WC	R+4	Enduit / Peinture	Enduit plâtreux blanc en vrac + peintures multiples non séparable	52LAA0402P001	Mur C	BON ETAT	Amiante non détecté	ZPSO

PIECE	ETAGE	ELEMENTS	DESCRIPTIF LABORATOIRE	Echantillon	REPERAGE	ETAT	RESULTAT	METHODE
WC	R+4	Enduit / Peinture	Enduit plâtreux blanc en vrac + peintures multiples non séparable	52LAA0402P001	Mur D	BON ETAT	Amiante non détecté	ZPSO
Chambre 4	R+4	Enduit / Peinture	Enduit plâtreux blanc en vrac + peintures multiples non séparable	52LAA0402P001	Mur C	BON ETAT	Amiante non détecté	ZPSO
Placard 3	R+4	Enduit / Peinture	Enduit plâtreux blanc en vrac + peintures multiples non séparable	52LAA0402P001	Mur D	BON ETAT	Amiante non détecté	ZPSO
Chambre 3	R+4	Enduit / Peinture	Enduit plâtreux blanc en vrac + peintures multiples non séparable	52LAA0402P001	Mur D	BON ETAT	Amiante non détecté	ZPSO
Chambre 2	R+4	Enduit / Peinture	Enduit plâtreux blanc en vrac + peintures multiples non séparable	52LAA0402P001	Mur D	BON ETAT	Amiante non détecté	ZPSO
Couloir	R+4	Enduit / Peinture	Enduit plâtreux blanc en vrac + peintures multiples non séparable	52LAA0402P001	Mur A	BON ETAT	Amiante non détecté	ZPSO
Couloir	R+4	Enduit / Peinture	Enduit plâtreux blanc en vrac + peintures multiples non séparable	52LAA0402P001	Mur B	BON ETAT	Amiante non détecté	ZPSO
Couloir	R+4	Enduit / Peinture	Enduit plâtreux blanc en vrac + peintures multiples non séparable	52LAA0402P001	Mur D	BON ETAT	Amiante non détecté	ZPSO
Couloir	R+4	Enduit / Peinture	Enduit plâtreux blanc en vrac + peintures multiples non séparable	52LAA0402P001	Mur F	BON ETAT	Amiante non détecté	ZPSO

PIECE	ETAGE	ELEMENTS	DESCRIPTIF LABORATOIRE	Echantillon	REPERAGE	ETAT	RESULTAT	METHODE
Couloir	R+4	Enduit / Peinture	Enduit plâtreux blanc en vrac + peintures multiples non séparable	52LAA0402P001	Mur G	BON ETAT	Amiante non détecté	ZPSO
Couloir	R+4	Enduit / Peinture	Enduit plâtreux blanc en vrac + peintures multiples non séparable	52LAA0402P001	Mur H	BON ETAT	Amiante non détecté	ZPSO
Placard 2	R+4	Enduit / Peinture	Enduit plâtreux blanc en vrac + peintures multiples non séparable	52LAA0402P001	Mur A	BON ETAT	Amiante non détecté	ZPSO
Placard 2	R+4	Enduit / Peinture	Enduit plâtreux blanc en vrac + peintures multiples non séparable	52LAA0402P001	Mur C	BON ETAT	Amiante non détecté	ZPSO
Placard 2	R+4	Enduit / Peinture	Enduit plâtreux blanc en vrac + peintures multiples non séparable	52LAA0402P001	Mur D	BON ETAT	Amiante non détecté	ZPSO
Chambre 1	R+4	Enduit / Peinture	Enduit plâtreux blanc en vrac + peintures multiples non séparable	52LAA0402P001	Mur A	BON ETAT	Amiante non détecté	ZPSO
Placard 1	R+4	Enduit / Peinture	Enduit plâtreux blanc en vrac + peintures multiples non séparable	52LAA0402P001	Mur A	BON ETAT	Amiante non détecté	ZPSO
Placard 1	R+4	Enduit / Peinture	Enduit plâtreux blanc en vrac + peintures multiples non séparable	52LAA0402P001	Mur D	BON ETAT	Amiante non détecté	ZPSO
Entrée	R+4	Enduit / Peinture béton	Enduit plâtreux blanc en vrac + peintures multiples non séparable	52LAA0402P002	Mur D	BON ETAT	Amiante non détecté	ZPSO

PIECE	ETAGE	ELEMENTS	DESCRIPTIF LABORATOIRE	Echantillon	REPERAGE	ETAT	RESULTAT	METHODE
Cuisine	R+4	Enduit / Peinture béton	Enduit plâtreux blanc en vrac + peintures multiples non séparable	52LAA0402P002	Mur A	BON ETAT	Amiante non détecté	ZPSO
Cuisine	R+4	Enduit / Peinture béton	Enduit plâtreux blanc en vrac + peintures multiples non séparable	52LAA0402P002	Mur B	BON ETAT	Amiante non détecté	ZPSO
Cuisine	R+4	Enduit / Peinture béton	Enduit plâtreux blanc en vrac + peintures multiples non séparable	52LAA0402P002	Mur E	BON ETAT	Amiante non détecté	ZPSO
Placard 4	R+4	Enduit / Peinture béton	Enduit plâtreux blanc en vrac + peintures multiples non séparable	52LAA0402P002	Mur A	BON ETAT	Amiante non détecté	ZPSO
Placard 4	R+4	Enduit / Peinture béton	Enduit plâtreux blanc en vrac + peintures multiples non séparable	52LAA0402P002	Mur B	BON ETAT	Amiante non détecté	ZPSO
Séjour	R+4	Enduit / Peinture béton	Enduit plâtreux blanc en vrac + peintures multiples non séparable	52LAA0402P002	Mur A	BON ETAT	Amiante non détecté	ZPSO
Séjour	R+4	Enduit / Peinture béton	Enduit plâtreux blanc en vrac + peintures multiples non séparable	52LAA0402P002	Mur B	BON ETAT	Amiante non détecté	ZPSO
Séjour	R+4	Enduit / Peinture béton	Enduit plâtreux blanc en vrac + peintures multiples non séparable	52LAA0402P002	Mur C	BON ETAT	Amiante non détecté	ZPSO
Salle d'eau	R+4	Enduit / Peinture béton	Enduit plâtreux blanc en vrac + peintures multiples non séparable	52LAA0402P002	Mur A	BON ETAT	Amiante non détecté	ZPSO

PIECE	ETAGE	ELEMENTS	DESCRIPTIF LABORATOIRE	Echantillon	REPERAGE	ETAT	RESULTAT	METHODE
Sanitaires	R+4	Enduit / Peinture béton	Enduit plâtreux blanc en vrac + peintures multiples non séparable	52LAA0402P002	Mur B	BON ETAT	Amiante non détecté	ZPSO
WC	R+4	Enduit / Peinture béton	Enduit plâtreux blanc en vrac + peintures multiples non séparable	52LAA0402P002	Mur A	BON ETAT	Amiante non détecté	ZPSO
WC	R+4	Enduit / Peinture béton	Enduit plâtreux blanc en vrac + peintures multiples non séparable	52LAA0402P002	Mur B	BON ETAT	Amiante non détecté	ZPSO
Chambre 4	R+4	Enduit / Peinture béton	Enduit plâtreux blanc en vrac + peintures multiples non séparable	52LAA0402P002	Mur A	BON ETAT	Amiante non détecté	ZPSO
Chambre 4	R+4	Enduit / Peinture béton	Enduit plâtreux blanc en vrac + peintures multiples non séparable	52LAA0402P002	Mur B	BON ETAT	Amiante non détecté	ZPSO
Chambre 4	R+4	Enduit / Peinture béton	Enduit plâtreux blanc en vrac + peintures multiples non séparable	52LAA0402P002	Mur D	BON ETAT	Amiante non détecté	ZPSO
Placard 3	R+4	Enduit / Peinture béton	Enduit plâtreux blanc en vrac + peintures multiples non séparable	52LAA0402P002	Mur A	BON ETAT	Amiante non détecté	ZPSO
Placard 3	R+4	Enduit / Peinture béton	Enduit plâtreux blanc en vrac + peintures multiples non séparable	52LAA0402P002	Mur B	BON ETAT	Amiante non détecté	ZPSO
Placard 3	R+4	Enduit / Peinture béton	Enduit plâtreux blanc en vrac + peintures multiples non séparable	52LAA0402P002	Mur C	BON ETAT	Amiante non détecté	ZPSO

PIECE	ETAGE	ELEMENTS	DESCRIPTIF LABORATOIRE	Echantillon	REPERAGE	ETAT	RESULTAT	METHODE
Chambre 3	R+4	Enduit / Peinture béton	Enduit plâtreux blanc en vrac + peintures multiples non séparable	52LAA0402P002	Mur A	BON ETAT	Amiante non détecté	ZPSO
Chambre 3	R+4	Enduit / Peinture béton	Enduit plâtreux blanc en vrac + peintures multiples non séparable	52LAA0402P002	Mur B	BON ETAT	Amiante non détecté	ZPSO
Chambre 3	R+4	Enduit / Peinture béton	Enduit plâtreux blanc en vrac + peintures multiples non séparable	52LAA0402P002	Mur C	BON ETAT	Amiante non détecté	ZPSO
Chambre 2	R+4	Enduit / Peinture béton	Enduit plâtreux blanc en vrac + peintures multiples non séparable	52LAA0402P002	Mur A	BON ETAT	Amiante non détecté	ZPSO
Chambre 2	R+4	Enduit / Peinture béton	Enduit plâtreux blanc en vrac + peintures multiples non séparable	52LAA0402P002	Mur B	BON ETAT	Amiante non détecté	ZPSO
Chambre 2	R+4	Enduit / Peinture béton	Enduit plâtreux blanc en vrac + peintures multiples non séparable	52LAA0402P002	Mur C	BON ETAT	Amiante non détecté	ZPSO
Couloir	R+4	Enduit / Peinture béton	Enduit plâtreux blanc en vrac + peintures multiples non séparable	52LAA0402P002	Mur C	BON ETAT	Amiante non détecté	ZPSO
Couloir	R+4	Enduit / Peinture béton	Enduit plâtreux blanc en vrac + peintures multiples non séparable	52LAA0402P002	Mur E	BON ETAT	Amiante non détecté	ZPSO
Placard 2	R+4	Enduit / Peinture béton	Enduit plâtreux blanc en vrac + peintures multiples non séparable	52LAA0402P002	Mur B	BON ETAT	Amiante non détecté	ZPSO

PIECE	ETAGE	ELEMENTS	DESCRIPTIF LABORATOIRE	Echantillon	REPERAGE	ETAT	RESULTAT	METHODE
Chambre 1	R+4	Enduit / Peinture béton	Enduit plâtreux blanc en vrac + peintures multiples non séparable	52LAA0402P002	Mur B	BON ETAT	Amiante non détecté	ZPSO
Chambre 1	R+4	Enduit / Peinture béton	Enduit plâtreux blanc en vrac + peintures multiples non séparable	52LAA0402P002	Mur C	BON ETAT	Amiante non détecté	ZPSO
Chambre 1	R+4	Enduit / Peinture béton	Enduit plâtreux blanc en vrac + peintures multiples non séparable	52LAA0402P002	Mur D	BON ETAT	Amiante non détecté	ZPSO
Placard 1	R+4	Enduit / Peinture béton	Enduit plâtreux blanc en vrac + peintures multiples non séparable	52LAA0402P002	Mur B	BON ETAT	Amiante non détecté	ZPSO
Placard 1	R+4	Enduit / Peinture béton	Enduit plâtreux blanc en vrac + peintures multiples non séparable	52LAA0402P002	Mur C	BON ETAT	Amiante non détecté	ZPSO
Cuisine	R+4	Faïence 1	Colle blanche + peinture en faible quantité non séparable + couche plâtreuse blanche en faible quantité non séparable	52LAA0402P004	Mur C	BON ETAT	Fr1:Amiante non détecté	ZPSO
Cuisine	R+4	Faïence 1	Carrelage	52LAA0402P004	Mur C	BON ETAT	Fr2:Amiante non détecté	ZPSO
Cuisine	R+4	Faïence 1	Colle blanche + peinture en faible quantité non séparable + couche plâtreuse blanche en faible quantité non séparable	52LAA0402P004	Mur D	BON ETAT	Fr1:Amiante non détecté	ZPSO
Cuisine	R+4	Faïence 1	Carrelage	52LAA0402P004	Mur D	BON ETAT	Fr2:Amiante non détecté	ZPSO

PIECE	ETAGE	ELEMENTS	DESCRIPTIF LABORATOIRE	Echantillon	REPERAGE	ETAT	RESULTAT	METHODE
Cuisine	R+4	Faïence 1	Colle blanche + peinture en faible quantité non séparable + couche plâtreuse blanche en faible quantité non séparable	52LAA0402P004	Mur F	BON ETAT	Fr1:Amiante non détecté	ZPSO
Cuisine	R+4	Faïence 1	Carrelage	52LAA0402P004	Mur F	BON ETAT	Fr2:Amiante non détecté	ZPSO
Salle d'eau	R+4	Faïence 1	Colle blanche + peinture en faible quantité non séparable + couche plâtreuse blanche en faible quantité non séparable	52LAA0402P004	Mur B	BON ETAT	Fr1:Amiante non détecté	ZPSO
Salle d'eau	R+4	Faïence 1	Carrelage	52LAA0402P004	Mur B	BON ETAT	Fr2:Amiante non détecté	ZPSO
Salle d'eau	R+4	Faïence 1	Colle blanche + peinture en faible quantité non séparable + couche plâtreuse blanche en faible quantité non séparable	52LAA0402P004	Mur C	BON ETAT	Fr1:Amiante non détecté	ZPSO
Salle d'eau	R+4	Faïence 1	Carrelage	52LAA0402P004	Mur C	BON ETAT	Fr2:Amiante non détecté	ZPSO
Salle d'eau	R+4	Faïence 1	Colle blanche + peinture en faible quantité non séparable + couche plâtreuse blanche en faible quantité non séparable	52LAA0402P004	Mur D	BON ETAT	Fr1:Amiante non détecté	ZPSO
Salle d'eau	R+4	Faïence 1	Carrelage	52LAA0402P004	Mur D	BON ETAT	Fr2:Amiante non détecté	ZPSO
Cuisine	R+4	Faïence 2	Colle grise + joint cassant gris en faible quantité non séparable	52LAA0402P005	Mur C	BON ETAT	Fr1:Amiante non détecté	ZPSO

PIECE	ETAGE	ELEMENTS	DESCRIPTIF LABORATOIRE	Echantillon	REPERAGE	ETAT	RESULTAT	METHODE
Cuisine	R+4	Faïence 2	Carrelage	52LAA0402P005	Mur C	BON ETAT	Fr2:Amiante non détecté	ZPSO
Cuisine	R+4	Faïence 2	Colle grise + joint cassant gris en faible quantité non séparable	52LAA0402P005	Mur D	BON ETAT	Fr1:Amiante non détecté	ZPSO
Cuisine	R+4	Faïence 2	Carrelage	52LAA0402P005	Mur D	BON ETAT	Fr2:Amiante non détecté	ZPSO
Cuisine	R+4	Faïence 2	Colle grise + joint cassant gris en faible quantité non séparable	52LAA0402P005	Mur F	BON ETAT	Fr1:Amiante non détecté	ZPSO
Cuisine	R+4	Faïence 2	Carrelage	52LAA0402P005	Mur F	BON ETAT	Fr2:Amiante non détecté	ZPSO
Salle d'eau	R+4	faïence 3	Colle beige en faible quantité en vrac + peinture en faible quantité non séparable + couche plâtreuse blanche en faible quantité non séparable	52LAA0402P006	Mur B	BON ETAT	Fr1:Amiante non détecté	ZPSO
Salle d'eau	R+4	faïence 3	Carrelage	52LAA0402P006	Mur B	BON ETAT	Fr2:Amiante non détecté	ZPSO
Salle d'eau	R+4	faïence 3	Colle beige en faible quantité en vrac + peinture en faible quantité non séparable + couche plâtreuse blanche en faible quantité non séparable	52LAA0402P006	Mur C	BON ETAT	Fr1:Amiante non détecté	ZPSO
Salle d'eau	R+4	faïence 3	Carrelage	52LAA0402P006	Mur C	BON ETAT	Fr2:Amiante non détecté	ZPSO

PIECE	ETAGE	ELEMENTS	DESCRIPTIF LABORATOIRE	Echantillon	REPERAGE	ETAT	RESULTAT	METHODE
Salle d'eau	R+4	faïence 3	Colle beige en faible quantité en vrac + peinture en faible quantité non séparable + couche plâtreuse blanche en faible quantité non séparable	52LAA0402P006	Mur D	BON ETAT	Fr1:Amiante non détecté	ZPSO
Salle d'eau	R+4	faïence 3	Carrelage	52LAA0402P006	Mur D	BON ETAT	Fr2:Amiante non détecté	ZPSO

JP : Jugement Personnel, ZPSO : Zone présentant des similitudes d'Ouvrage

ANNEXE 1 – PHOTOS DES ELEMENTS AMIANTES ET/OU NON AMIANTES

PRELEVEMENT : 52LAA0402P001			
NOM DU CLIENT	NUMERO DU DOSSIER		PIECE OU LOCAL
OPH77	52LAA0402 05/02/2019		Cuisine (R+4)
ELEMENT	DESCRIPTIF DU LABORATOIRE	DATE DE PRELEVEMENT	NOM DE L'OPERATEUR
Enduit / Peinture	Enduit plâtreux blanc en vrac + peintures multiples non séparable	05/02/2019	IMBERT Yoann
LOCALISATION		RESULTAT	
Mur F		Amiante non détecté	

EMPLACEMENT

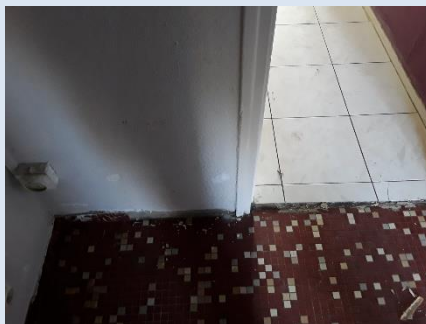

PRELEVEMENT : 52LAA0402P002			
NOM DU CLIENT	NUMERO DU DOSSIER		PIECE OU LOCAL
OPH77	52LAA0402 05/02/2019		Cuisine (R+4)
ELEMENT	DESCRIPTIF DU LABORATOIRE	DATE DE PRELEVEMENT	NOM DE L'OPERATEUR
Enduit / Peinture béton	Enduit plâtreux blanc en vrac + peintures multiples non séparable	05/02/2019	IMBERT Yoann
LOCALISATION		RESULTAT	
Mur E		Amiante non détecté	

EMPLACEMENT



PRELEVEMENT : 52LAA0402P003			
NOM DU CLIENT	NUMERO DU DOSSIER		PIECE OU LOCAL
OPH77	52LAA0402 05/02/2019		Cuisine (R+4)
ELEMENT	DESCRIPTIF DU LABORATOIRE	DATE DE PRELEVEMENT	NOM DE L'OPERATEUR
Enduit / Peinture béton	Enduit plâtreux blanc en vrac + peintures multiples non séparable	05/02/2019	IMBERT Yoann
LOCALISATION		RESULTAT	
Plafond		Amiante non détecté	

EMPLACEMENT



PRELEVEMENT : 52LAA0402P004			
NOM DU CLIENT	NUMERO DU DOSSIER		PIECE OU LOCAL
OPH77	52LAA0402 05/02/2019		Cuisine (R+4)
ELEMENT	DESCRIPTIF DU LABORATOIRE	DATE DE PRELEVEMENT	NOM DE L'OPERATEUR
Faïence 1	Colle blanche + peinture en faible quantité non séparable + couche plâtreuse blanche en faible quantité non séparable	05/02/2019	IMBERT Yoann
LOCALISATION		RESULTAT	
Mur F		Fr1:Amiante non détecté	

EMPLACEMENT

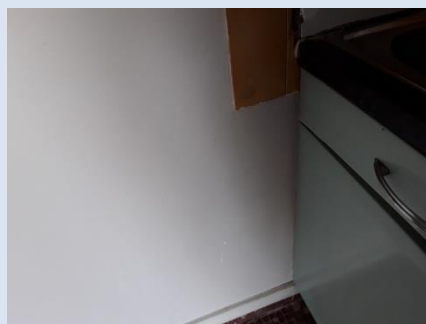

PRELEVEMENT : 52LAA0402P004			
NOM DU CLIENT	NUMERO DU DOSSIER	PIECE OU LOCAL	
OPH77	52LAA0402 05/02/2019	Cuisine (R+4)	
ELEMENT	DESCRIPTIF DU LABORATOIRE	DATE DE PRELEVEMENT	NOM DE L'OPERATEUR
Faïence 1	Carrelage	05/02/2019	IMBERT Yoann
LOCALISATION		RESULTAT	
Mur F		Fr2:Amiante non détecté	

EMPLACEMENT

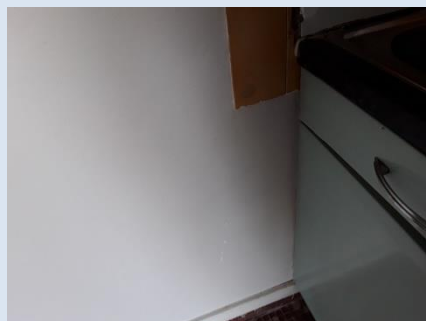

PRELEVEMENT : 52LAA0402P005			
NOM DU CLIENT	NUMERO DU DOSSIER	PIECE OU LOCAL	
OPH77	52LAA0402 05/02/2019	Cuisine (R+4)	
ELEMENT	DESCRIPTIF DU LABORATOIRE	DATE DE PRELEVEMENT	NOM DE L'OPERATEUR
Faïence 2	Colle grise + joint cassant gris en faible quantité non séparable	05/02/2019	IMBERT Yoann
LOCALISATION		RESULTAT	
Mur F		Fr1:Amiante non détecté	

EMPLACEMENT



PRELEVEMENT : 52LAA0402P005

NOM DU CLIENT	NUMERO DU DOSSIER	PIECE OU LOCAL	
OPH77	52LAA0402 05/02/2019	Cuisine (R+4)	
ELEMENT	DESCRIPTIF DU LABORATOIRE	DATE DE PRELEVEMENT	NOM DE L'OPERATEUR
Faïence 2	Carrelage	05/02/2019	IMBERT Yoann
LOCALISATION		RESULTAT	
Mur F		Fr2:Amiante non détecté	

EMPLACEMENT



PRELEVEMENT : 52LAA0402P006

NOM DU CLIENT	NUMERO DU DOSSIER	PIECE OU LOCAL	
OPH77	52LAA0402 05/02/2019	Salle d'eau (R+4)	
ELEMENT	DESCRIPTIF DU LABORATOIRE	DATE DE PRELEVEMENT	NOM DE L'OPERATEUR
faïence 3	Colle beige en faible quantité en vrac + peinture en faible quantité non séparable + couche plâtreuse blanche en faible quantité non séparable	05/02/2019	IMBERT Yoann
LOCALISATION		RESULTAT	
Mur D		Fr1:Amiante non détecté	

EMPLACEMENT

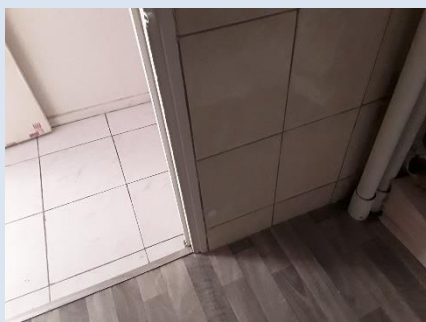

PRELEVEMENT : 52LAA0402P006			
NOM DU CLIENT	NUMERO DU DOSSIER	PIECE OU LOCAL	
OPH77	52LAA0402 05/02/2019	Salle d'eau (R+4)	
ELEMENT	DESCRIPTIF DU LABORATOIRE	DATE DE PRELEVEMENT	NOM DE L'OPERATEUR
faïence 3	Carrelage	05/02/2019	IMBERT Yoann
LOCALISATION		RESULTAT	
Mur D		Fr2:Amiante non détecté	

EMPLACEMENT

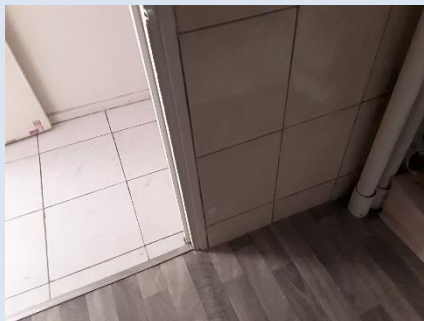

PRELEVEMENT : 52LAA0402P007			
NOM DU CLIENT	NUMERO DU DOSSIER	PIECE OU LOCAL	
OPH77	52LAA0402 05/02/2019	Salle d'eau (R+4)	
ELEMENT	DESCRIPTIF DU LABORATOIRE	DATE DE PRELEVEMENT	NOM DE L'OPERATEUR
Revêtement souple	Revêtement souple beige	05/02/2019	IMBERT Yoann
LOCALISATION		RESULTAT	
Sol		Fr1:Amiante non détecté	

EMPLACEMENT



PRELEVEMENT : 52LAA0402P007			
NOM DU CLIENT	NUMERO DU DOSSIER	PIECE OU LOCAL	
OPH77	52LAA0402 05/02/2019	Salle d'eau (R+4)	
ELEMENT	DESCRIPTIF DU LABORATOIRE	DATE DE PRELEVEMENT	NOM DE L'OPERATEUR
Revêtement souple	Carrelage	05/02/2019	IMBERT Yoann
LOCALISATION		RESULTAT	
Sol		Fr2:Amiante non détecté	

EMPLACEMENT



PRELEVEMENT : 52LAA0402P008			
NOM DU CLIENT	NUMERO DU DOSSIER	PIECE OU LOCAL	
OPH77	52LAA0402 05/02/2019	Chambre 1 (R+4)	
ELEMENT	DESCRIPTIF DU LABORATOIRE	DATE DE PRELEVEMENT	NOM DE L'OPERATEUR
Revêtement souple	Revêtement souple beige	05/02/2019	IMBERT Yoann
LOCALISATION		RESULTAT	
Sol		Fr1:Amiante non détecté	

EMPLACEMENT

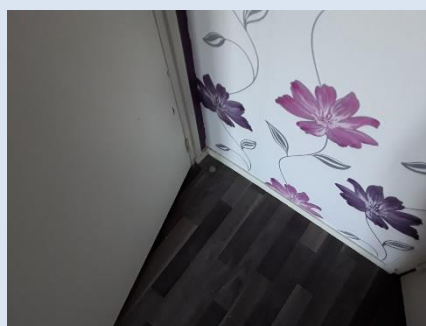

PRELEVEMENT : 52LAA0402P008

NOM DU CLIENT	NUMERO DU DOSSIER	PIECE OU LOCAL	
OPH77	52LAA0402 05/02/2019	Chambre 1 (R+4)	
ELEMENT	DESCRIPTIF DU LABORATOIRE	DATE DE PRELEVEMENT	NOM DE L'OPERATEUR
Revêtement souple	Dalle dure cassante grise	05/02/2019	IMBERT Yoann
LOCALISATION		RESULTAT	
Sol		Fr2:Amiante détecté (Chrysotile)	

EMPLACEMENT

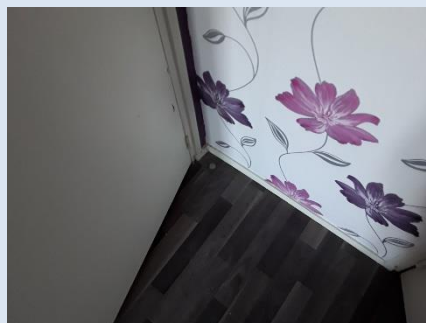

PRELEVEMENT : 52LAA0402P008

NOM DU CLIENT	NUMERO DU DOSSIER	PIECE OU LOCAL	
OPH77	52LAA0402 05/02/2019	Chambre 1 (R+4)	
ELEMENT	DESCRIPTIF DU LABORATOIRE	DATE DE PRELEVEMENT	NOM DE L'OPERATEUR
Revêtement souple	Colle bitumineuse noire + matériau gris hétérogène non séparable	05/02/2019	IMBERT Yoann
LOCALISATION		RESULTAT	
Sol		Fr3:Amiante détecté (Chrysotile)	

EMPLACEMENT

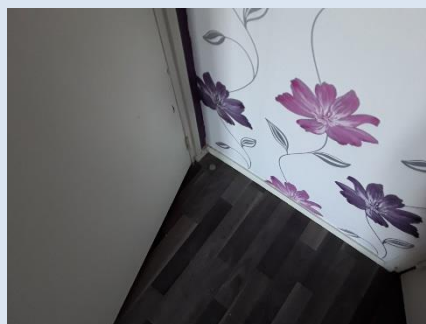

PRELEVEMENT : 52LAA0402P009			
NOM DU CLIENT	NUMERO DU DOSSIER		PIECE OU LOCAL
OPH77	52LAA0402 05/02/2019		Placard 1 (R+4)
ELEMENT	DESCRIPTIF DU LABORATOIRE	DATE DE PRELEVEMENT	NOM DE L'OPERATEUR
Dalle de sol	Dalle dure cassante beige	05/02/2019	IMBERT Yoann
LOCALISATION		RESULTAT	
Sol		Fr1:Amiante détecté (Chrysotile)	

EMPLACEMENT

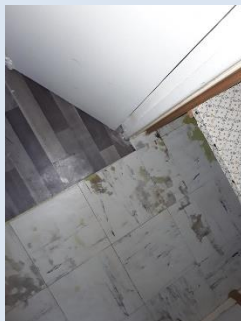

PRELEVEMENT : 52LAA0402P009			
NOM DU CLIENT	NUMERO DU DOSSIER		PIECE OU LOCAL
OPH77	52LAA0402 05/02/2019		Placard 1 (R+4)
ELEMENT	DESCRIPTIF DU LABORATOIRE	DATE DE PRELEVEMENT	NOM DE L'OPERATEUR
Dalle de sol	Colle bitumineuse noire + ragréage gris non séparable	05/02/2019	IMBERT Yoann
LOCALISATION		RESULTAT	
Sol		Fr2:Amiante détecté (Chrysotile)	

EMPLACEMENT



PRELEVEMENT : 52LAA0402P009			
NOM DU CLIENT	NUMERO DU DOSSIER		PIECE OU LOCAL
OPH77	52LAA0402 05/02/2019		Placard 1 (R+4)
ELEMENT	DESCRIPTIF DU LABORATOIRE	DATE DE PRELEVEMENT	NOM DE L'OPERATEUR
Dalle de sol	Matériau gris hétérogène	05/02/2019	IMBERT Yoann
LOCALISATION		RESULTAT	
Sol		Fr3:Amiante non détecté	

EMPLACEMENT

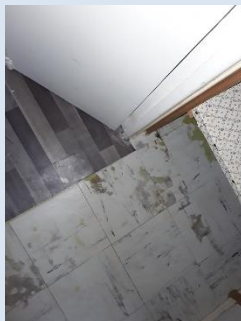

PRELEVEMENT : 52LAA0402P010			
NOM DU CLIENT	NUMERO DU DOSSIER		PIECE OU LOCAL
OPH77	52LAA0402 05/02/2019		Placard 2 (R+4)
ELEMENT	DESCRIPTIF DU LABORATOIRE	DATE DE PRELEVEMENT	NOM DE L'OPERATEUR
Moquette	Moquette verte avec couche en mousse + colle polymère jaune en faible quantité non séparable	05/02/2019	IMBERT Yoann
LOCALISATION		RESULTAT	
Sol		Amiante non détecté	

EMPLACEMENT

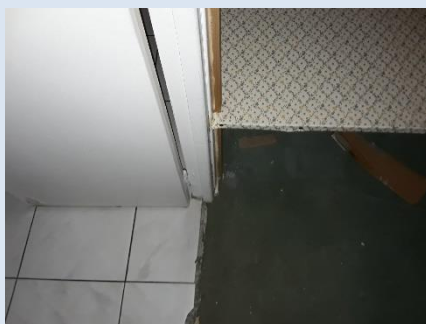

PRELEVEMENT : 52LAA0402P011			
NOM DU CLIENT	NUMERO DU DOSSIER	PIECE OU LOCAL	
OPH77	52LAA0402 05/02/2019	Sanitaires (R+4)	
ELEMENT	DESCRIPTIF DU LABORATOIRE	DATE DE PRELEVEMENT	NOM DE L'OPERATEUR
Revêtement souple	Revêtement souple beige + colle polymère jaune en faible quantité non séparable	05/02/2019	IMBERT Yoann
LOCALISATION		RESULTAT	
Sol		Amiante non détecté	

EMPLACEMENT

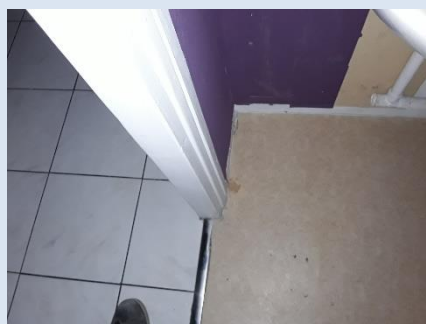

PRELEVEMENT : 52LAA0402P012			
NOM DU CLIENT	NUMERO DU DOSSIER	PIECE OU LOCAL	
OPH77	52LAA0402 05/02/2019	Placard 3 (R+4)	
ELEMENT	DESCRIPTIF DU LABORATOIRE	DATE DE PRELEVEMENT	NOM DE L'OPERATEUR
Moquette	Moquette grise avec couche en mousse et poussières + colle polymère jaune en faible quantité non séparable + ragréage gris en faible quantité en vrac non séparable	05/02/2019	IMBERT Yoann
LOCALISATION		RESULTAT	
Sol		Amiante détecté (Chrysotile)	

EMPLACEMENT



ANNEXE 3 – PROCES VERBAUX D'ANALYSES



Parc Edonia - Bât. R - Rue de la Terre Adèle - CS n° 66862
35768 SAINT-GREGOIRE CEDEX
Tel : 02 99 35 41 41
Fax : 02 99 35 41 42
www.itga.fr

Accréditation n° I-5967



Liste des sites et portées disponibles sur www.cofrac.fr

L'accréditation du COFRAC atteste de la compétence des laboratoires pour les seuls essais couverts par l'accréditation qui sont identifiés par le symbole :

RAPPORT SYNTHÉTIQUE D'ANALYSE NUMÉRO IT0719-11060 EN DATE DU 12/02/2019 RECHERCHE ET IDENTIFICATION D'AMIANTE SUR PRELEVEMENT(S) DE MATERIAU(X)

Ce rapport ne concerne que les échantillons soumis à l'analyse tels qu'ils ont été reçus au laboratoire.
Les informations fournies par le client sont simplement retranscrites et identifiées comme telles.

Client : AGENCE EHI IDF- (COMPTE MATERIAUX)- EXPERT HABITAT & INDUSTRIE INGENIERIE 2 rue Traversière 78580 LES ALLUETS LE ROI	Réf. Commande ITGA : IT0719-11060 Réf. Commande Client : 52LAA0402-01
--	--

Prélèvement(s) : Reçu au laboratoire le : 08/02/2019

Préparation(s) : Effectuée de façon à être représentative de l'échantillon

- ou
- Pour une analyse au Microscope Optique à Lumière Polarisée (MOLP) : Prélèvement et montage adapté sur lame de microscope
 - Pour une analyse au Microscope Electronique à Transmission Analytique (META) en fonction de la nature de la prise d'essai :
 - (1) - Broyage en milieu aqueux et récupération des particules sur grilles de microscopie (méthode interne : IT085)
 - (2) - Attaque chimique, broyage et récupération des particules sur grilles de microscopie (méthode interne : IT286)

Technique(s) : - Microscopie Optique à Lumière Polarisée (guide HSG 248 - Appendice 2) : Morphologie et critères optiques
Analytiques(s) : La détection de fibres d'amiante optiquement observables est garantie si la teneur est supérieure ou égale à 0,1 % en masse.
ou - Microscopie Electronique à Transmission Analytique (parties pertinentes de la norme NF X43-050) : Morphologie, EDX et diffraction électronique
La détection de fibres d'amiante est garantie si la teneur est supérieure ou égale à 0,1 % en masse.

Résultat(s) :

Fraction analysée	Technique analytique (Méthode de préparation)	Nombre de préparations	Date d'analyse	Résultat / Variété d'amiante
Réf dossier client : 52LAA0402-01 - 5 BOULEVARD CHATEAUBRIAND 77000 MELLIN				Réf échantillon ITGA : IT071902-16506
Réf échantillon client : 52LAA0402P001 / LOGEMENTS COLLECTIFS - - / Cuisine - Mur F Enduit - Peinture				Description ITGA : Enduit plâtreux blanc en vrac / Peintures multiples
¶ Enduit plâtreux blanc en vrac + peintures multiples non séparable	META (1)	1	12/02/2019	Amiante non détecté / -
Réf dossier client : 52LAA0402-01 - 5 BOULEVARD CHATEAUBRIAND 77000 MELLIN				Réf échantillon ITGA : IT071902-16507
Réf échantillon client : 52LAA0402P002 / LOGEMENTS COLLECTIFS - - / Cuisine - Mur E Enduit - Peinture béton				Description ITGA : Enduit plâtreux blanc en vrac / Peintures multiples
¶ Enduit plâtreux blanc en vrac + peintures multiples non séparable	META (1)	1	12/02/2019	Amiante non détecté / -
Réf dossier client : 52LAA0402-01 - 5 BOULEVARD CHATEAUBRIAND 77000 MELLIN				Réf échantillon ITGA : IT071902-16508
Réf échantillon client : 52LAA0402P003 / LOGEMENTS COLLECTIFS - - / Cuisine - Plafond Enduit - Peinture béton				Description ITGA : Enduit plâtreux blanc en vrac / Peintures multiples
¶ Enduit plâtreux blanc en vrac + peintures multiples non séparable	META (1)	2	12/02/2019	Amiante non détecté / -

La reproduction de ce rapport n'est autorisée que sous sa forme intégrale ; ce rapport ne doit pas être reproduit partiellement sans l'approbation du laboratoire.

Sauf demande particulière et écrite du client, les échantillons sont conservés pendant 6 mois et les rapports pendant 2 ans.

DTA 164-01 rev 07

Page 1/3

RAPPORT SYNTHÉTIQUE D'ANALYSE NUMÉRO IT0719-11060 EN DATE DU 12/02/2019
RECHERCHE ET IDENTIFICATION D'AMIANTE SUR PRELEVEMENT(S) DE MATERIAU(X)

Fraction analysée	Technique analytique (Méthode de préparation)	Nombre de préparations	Date d'analyse	Résultat / Variété d'amiante
Réf dossier client : 52LAA0402--01 - 5 BOULEVARD CHATEAUBRIAND 77000 MELUN Réf échantillon client : 52LAA0402P004 / LOGEMENTS COLLECTIFS - - - / Cuisine Mur F Faïence 1				
		Réf échantillon ITGA : IT071902-16509 Description ITGA : Colle blanche / Peinture en faible quantité / Couche plâtreuse blanche en faible quantité / Carrelage		
* Colle blanche + peinture en faible quantité non séparable + couche plâtreuse blanche en faible quantité non séparable	META (1)	1	12/02/2019	Amiante non détecté / -
* Carrelage	META (1)	1	12/02/2019	Amiante non détecté / -
Réf dossier client : 52LAA0402--01 - 5 BOULEVARD CHATEAUBRIAND 77000 MELUN Réf échantillon client : 52LAA0402P005 / LOGEMENTS COLLECTIFS - - - / Cuisine Mur F Faïence 2				
		Réf échantillon ITGA : IT071902-16510 Description ITGA : Colle grise / Joint cassant gris en faible quantité / Carrelage		
* Colle grise + joint cassant gris en faible quantité non séparable	META (1)	1	12/02/2019	Amiante non détecté / -
* Carrelage	META (1)	1	12/02/2019	Amiante non détecté / -
Réf dossier client : 52LAA0402--01 - 5 BOULEVARD CHATEAUBRIAND 77000 MELUN Réf échantillon client : 52LAA0402P006 / LOGEMENTS COLLECTIFS - - - / Salle d'eau Mur D Faïence 3				
		Réf échantillon ITGA : IT071902-16511 Description ITGA : Colle beige en faible quantité en vrac / Peinture en faible quantité / Couche plâtreuse blanche en faible quantité / Carrelage		
* Colle beige en faible quantité en vrac + peinture en faible quantité non séparable + couche plâtreuse blanche en faible quantité non séparable	META (1)	1	12/02/2019	Amiante non détecté / -
* Carrelage	META (1)	1	12/02/2019	Amiante non détecté / -
Réf dossier client : 52LAA0402--01 - 5 BOULEVARD CHATEAUBRIAND 77000 MELUN Réf échantillon client : 52LAA0402P007 / LOGEMENTS COLLECTIFS - - - / Salle d'eau Sol Revêtement souple				
		Réf échantillon ITGA : IT071902-16512 Description ITGA : Revêtement souple beige / Carrelage		
* Revêtement souple beige	META (1)	1	12/02/2019	Amiante non détecté / -
* Carrelage	META (1)	1	12/02/2019	Amiante non détecté / -
Réf dossier client : 52LAA0402--01 - 5 BOULEVARD CHATEAUBRIAND 77000 MELUN Réf échantillon client : 52LAA0402P008 / LOGEMENTS COLLECTIFS - - - / Chambre 1 Sol Revêtement souple				
		Réf échantillon ITGA : IT071902-16513 Description ITGA : Revêtement souple beige / Dalle dure cassante grise / Colle bitumineuse noire / Matériau gris hétérogène		
* Revêtement souple beige	META (1)	1	12/02/2019	Amiante non détecté / -
* Dalle dure cassante grise	META (2)	1	11/02/2019	Présence de fibres d'amiante / Chrysotile
* Colle bitumineuse noire + matériau gris hétérogène non séparable	MOLP	1	11/02/2019	Présence de fibres d'amiante / Chrysotile
Réf dossier client : 52LAA0402--01 - 5 BOULEVARD CHATEAUBRIAND 77000 MELUN Réf échantillon client : 52LAA0402P009 / LOGEMENTS COLLECTIFS - - - / Placard 1 Sol Dalle de sol				
		Réf échantillon ITGA : IT071902-16514 Description ITGA : Dalle dure cassante beige / Colle bitumineuse noire / Ragrège gris / Matériau gris hétérogène		
* Dalle dure cassante beige	META (2)	1	11/02/2019	Présence de fibres d'amiante / Chrysotile
* Colle bitumineuse noire + ragrège gris non séparable	MOLP	1	11/02/2019	Présence de fibres d'amiante / Chrysotile
* Matériau gris hétérogène	META (1)	1	12/02/2019	Amiante non détecté / -

La reproduction de ce rapport n'est autorisée que sous sa forme intégrale ; ce rapport ne doit pas être reproduit partiellement sans l'approbation du laboratoire.

Sauf demande particulière et écrite du client, les échantillons sont conservés pendant 6 mois et les rapports pendant 2 ans.

DTA 164-01 rev 07

Page 2/3

**RAPPORT SYNTHÉTIQUE D'ANALYSE NUMÉRO IT0719-11060 EN DATE DU 12/02/2019
RECHERCHE ET IDENTIFICATION D'AMIANTE SUR PRELEVEMENT(S) DE MATERIAU(X)**

Fraction analysée	Technique analytique (Méthode de préparation)	Nombre de préparations	Date d'analyse	Résultat / Variété d'amiante
Réf dossier client : 52LAA0402--01 - 5 BOULEVARD CHATEAUBRIAND 77000 MELUN Réf échantillon client : 52LAA0402P010 / LOGEMENTS COLLECTIFS - - - / Placard 2 Sol Moquette				Réf échantillon ITGA : IT071902-16515 Description ITGA : Moquette verte avec couche en mousse / Colle polymère jaune en faible quantité
* Moquette verte avec couche en mousse + colle polymère jaune en faible quantité non séparable	META (2)	3	12/02/2019	Amiante non détecté / -
Réf dossier client : 52LAA0402--01 - 5 BOULEVARD CHATEAUBRIAND 77000 MELUN Réf échantillon client : 52LAA0402P011 / LOGEMENTS COLLECTIFS - - - / Sanitaires Sol Revêtement souple				Réf échantillon ITGA : IT071902-16516 Description ITGA : Revêtement souple beige / Colle polymère jaune en faible quantité
* Revêtement souple beige + colle polymère jaune en faible quantité non séparable	META (1)	1	12/02/2019	Amiante non détecté / -
Réf dossier client : 52LAA0402--01 - 5 BOULEVARD CHATEAUBRIAND 77000 MELUN Réf échantillon client : 52LAA0402P012 / LOGEMENTS COLLECTIFS - - - / Placard 3 Sol Moquette				Réf échantillon ITGA : IT071902-16519 Description ITGA : Moquette grise avec couche en mousse et poussières / Colle polymère jaune en faible quantité / Ragréage gris en faible quantité en vrac
* Moquette grise avec couche en mousse et poussières + colle polymère jaune en faible quantité non séparable + ragréage gris en faible quantité en vrac non séparable	META (1)	2	12/02/2019	Présence de fibres d'amiante / Chrysotile

Validé par : Gwladys PATISSOU - Analyste

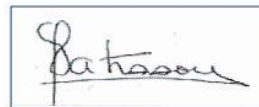

ATTESTATION(S)



Votre attestation Responsabilité Civile

AXA France IARD dont le siège social se situe 313, Terrasses de l'Arche 92727 Nanterre Cedex atteste que :

EXPERT HABITAT & INDUSTRIE INGENIERIE
21 ROUTE D ALBERT
62450 AVESNES LES BAPAUME

Est titulaire du contrat d'assurance n° 10158549604 ayant pris effet le 01/03/2018.
 Ce contrat garantit les conséquences pécuniaires de la Responsabilité civile pouvant lui incomber du fait de l'exercice des activités de **DIAGNOSTICS TECHNIQUES IMMOBILIERS** suivantes :

<p>ETAT MENTIONNANT LA PRESENCE OU L'ABSENCE DE MATERIAUX CONTENANT DE L'AMIANTE DIAGNOSTIC TECHNIQUE AMIANTE DIAGNOSTIC AMIANTE PARTIES PRIVATIVES CONTROLE PERIODIQUE (AMIANTE) CONTROLE VISUEL APRES TRAVAUX (PLOMB - AMIANTE) REPERAGE AMIANTE AVANT/ APRES TRAVAUX ET DEMOLITION REPERAGE AMIANTE ET D'HAP SUR SURFACE BITUMEE ET ENROBES DIAGNOSTIC PLOMB DANS L'EAU CONSTAT DES RISQUES D'EXPOSITION AU PLOMB (CREP) DIAGNOSTIC DE RISQUE D'INTOXICATION AU PLOMB DANS LES PEINTURES (DRIPP) RECHERCHE DE PLOMB AVANT TRAVAUX / DEMOLITION ETAT RELATIF A LA PRESENCE DE TERMITES ETAT PARASITAIRE (MERULES, VRILLETES, LYCTUS) INFORMATION SUR LA PRESENCE DE RISQUE DE MERULE (LOI ALLUR) MESURAGE LOI CARREZ ET LOI BOUTIN CALCULS DES MILLIEMES -TANTIEMES DE COPROPRIETE ET REALISATION DE PLANS ASSOCIES SELON LES TEXTES SUIVANTS : LOI 65-557 DU 10 JUILLET 1965, DECRET 67-223 DU 17 MARS 1967, DECRET 2004- 479 du 27 mai 2004 ET SUIVANTS FIXANT LE STATUT DE LA COPROPRIETE DES IMMEUBLES BATIS. ETAT DE L'INSTALLATION INTERIEURE DE GAZ ETAT DES RISQUES NATURELS, MINIERES ET TECHNOLOGIQUES (ENRNMT) DIAGNOSTIC DE PERFORMANCE ENERGETIQUE DPE INDIVIDUEL POUR MAISONS INDIVIDUELLES, APPARTEMENTS ET LOTS TERTIAIRES AFFECTES A DES IMMEUBLES A USAGE PRINCIPAL D'HABITATION, AINSI QUE LES ATTESTATIONS DE PRISE EN COMPTE DE LA REGLEMENTATION THERMIQUE.</p>	<p>ETAT DES LIEUX LOCATIFS DIAGNOSTIC DE SECURITE PISCINE CERTIFICAT DE DECENCE ET CERTIFICAT DE TRAVAUX DE REHABILITATION DIAGNOSTIC POUR OBTENTION DE PRET A TAUX ZERO INFILTROMETRIE-MESURES DE PERMEABILITE DU BATIMENT ET DES RESEAUX AERAIQUES THERMOGRAPHIE INFRAROUGE DIAGNOSTIC RADON : UNIQUEMENT POUR MAISONS INDIVIDUELLES ET IMMEUBLES D'HABITATION, A L'EXCLUSION DES ERP. DIAGNOSTIC DANS LE CADRE DE LA LOI SRU AVANT MISE EN COPROPRIETE DIAGNOSTIC DECHETS DE CHANTIER - ARTICLES R 111-43 A R 111-49 DU CODE DE LA CONSTRUCTION ET DE L'HABITATION DOCUMENT UNIQUE D'EVALUATION DES RISQUES COPROPRIETE - Articles L 230-2, III, R 230-1 DU CODE DU TRAVAIL DIAGNOSTIC TECHNIQUE GLOBAL (DTG) POUR LES COPROPRIETES - LOI N° 2014-366 POUR L'ACCES AU LOGEMENT ET UN URBANISME RENOVE « ALUR », A L'EXCLUSION DE MISSIONS RELEVANT D'UN PROFESSIONNEL DE LA VENTE OU DE LA LOCATION DE BIENS IMMOBILIERS. DIAGNOSTIC ACCESSIBILITE HANDICAPES EXPERTISE EN VALEUR VENALE ET LOCATIVE (SOUS RESERVE D'OBTENTION DE FORMATION) ETAT DESCRIPTIF DE DIVISION CENTRE DE FORMATION MESURES D'EMPOUSSIEREMENT AMIANTE AVEC STRATEGIE D'ECHANTILLONAGE DIAGNOSTIC QUALITE DE L'AIR INTERIEUR VERIFICATION PERIODIQUE ET INITIALE DES INSTALLATIONS ELECTRIQUES</p>
---	---

La garantie Responsabilité civile professionnelle s'exerce à concurrence de 5.000.000 € par sinistre et par année d'assurance.

La présente attestation est valable du 1^{er} JANVIER 2019 au 31 DECEMBRE 2019 et ne peut engager l'assureur au-delà des limites et conditions du contrat auquel elle se réfère.

Ce contrat permet à l'assuré de satisfaire à l'obligation d'assurance de responsabilité civile professionnelle résultant des dispositions de l'article R271-2 du Code de la Construction et de l'Habitation (décret n° 2006-1114 du 5 septembre 2006 relatif aux diagnostics techniques immobiliers) pour l'établissement des documents visés à l'article L271-4 dudit Code.

L'assuré doit être titulaire d'une certification de compétence en cours de validité délivrée par un organisme accrédité dans le domaine de la construction ou employer des salariés ou être constituée de personnes physiques qui disposent de ladite certification de compétence en cours de validité pour l'établissement des documents visés aux articles L271-4 et L134-1 du code de la Construction et de l'Habitation.
 A défaut la garantie n'est pas acquise.

Le présent document, établi par AXA, est valable jusqu'au 31 DECEMBRE 2019 sous réserve du paiement des cotisations. Il a pour objet d'attester l'existence d'un contrat. Il ne constitue toutefois pas une présomption d'application des garanties et ne peut engager AXA au-delà des clauses, conditions et limites du contrat auquel il se réfère. Les exceptions de garantie opposables au souscripteur le sont également aux bénéficiaires de l'indemnité (résiliation, nullité, règle proportionnelle, exclusions, déchéances, ...).

Toute adjonction autre que le cachet et la signature du représentant de la Société est réputée non écrite.

Fait à Pessac, le 26/11/2018
 Pour la compagnie



CERTIFICAT DE COMPETENCES



La certification de compétence de personnes physiques est attribuée par ABCIDIA CERTIFICATION à

IMBERT Yoann
sous le numéro 17-1019

Cette certification concerne les spécialités de diagnostics immobiliers suivantes :

- Amiante** sans mention Prise d'effet : 22/11/2017 Validité : 21/11/2022
Arrêté du 25 juillet 2016 définissant les critères de certification des compétences des personnes physiques opérateurs de repérage et de diagnostic amiante dans les immeubles bâtis et les critères d'accréditation des organismes de certification.
- Gaz** Prise d'effet : 13/10/2017 Validité : 12/10/2022
Arrêté du 6 avril 2007 définissant les critères de certification des compétences des personnes physiques réalisant l'état de l'installation intérieure de gaz et les critères d'accréditation des organismes de certification, modifié par l'arrêté du 15 décembre 2011.
- CREP** Prise d'effet : 13/10/2017 Validité : 12/10/2022
Arrêté du 21 novembre 2006 définissant les critères de certification des compétences des personnes physiques opérateurs des constats de risque d'exposition au plomb ou agréés pour réaliser des diagnostics plomb dans les immeubles d'habitation et les critères d'accréditation des organismes de certification modifié par l'arrêté du 7 décembre 2011
- Termites** Prise d'effet : 13/10/2017 Validité : 12/10/2022
Zone d'intervention : France métropolitaine
Arrêté du 30 octobre 2006 définissant les critères de certification des compétences des personnes physiques réalisant l'état relatif à la présence de termites dans le bâtiment et les critères d'accréditation des organismes de certification, modifié par l'arrêté du 7 décembre 2011
- Electricité** Prise d'effet : 22/11/2017 Validité : 21/11/2022
Arrêté du 8 juillet 2008 définissant les critères de certification des compétences des personnes physiques réalisant l'état de l'installation intérieure d'électricité et les critères d'accréditation des organismes de certification, modifié par l'arrêté du 10 décembre 2009



Accréditation
n°4-0540
portée étendue sur
www.cofrac.fr

Véronique DELMAY
Gestionnaire des certifiés



Le maintien des dates de validité mentionnées ci-dessus est conditionné à la bonne exécution des opérations de surveillance
Certification délivrée selon le dispositif particulier de certification de diagnostic immobilier PRO 06

ABCIDIA CERTIFICATION - Domaine de Saint Paul - Bat: A6 - 4e étage - BAL N° 60011
102, route de Limours - 78470 Saint-Rémy-lès-Chevreuse - 01 30 85 25 71
www.abcidia-certification.fr - contact@abcidia-certification.fr

ENR 20 V6 du 02 avril 2014

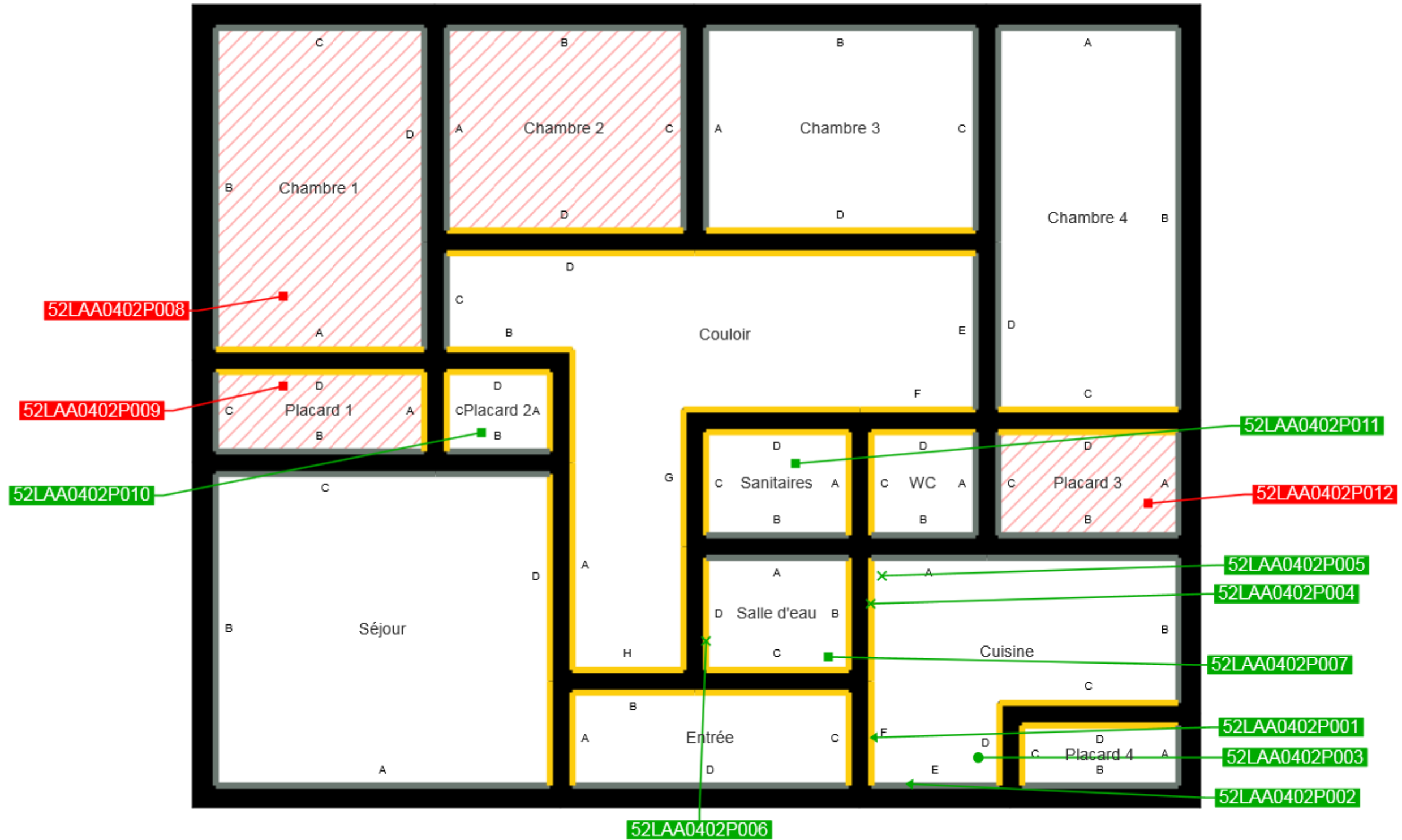

	Cloisons Plaques de plâtre
	Murs Bois
	Murs Brique
	Murs périphériques / Plaques de plâtre
	Murs carreaux de plâtre
	Murs Béton / Enduit
	Murs porteurs et/ou mur de refend / Plaques de plâtre
	Murs périphériques / Doublage (plaque de plâtre + isolant)
	Torchis
	Murs Brique / Enduit
	Murs Brique plâtrière
	Murs Pierre
	Murs Machefer

	Murs amiantés
	Prélèvements de sol amianté
	Prélèvements de sol non amiantés
	Prélèvements de plafond amiantés
	Prélèvements de plafond non amiantés
	Prélèvements de mur amiantés
	Prélèvements de mur non amiantés
	Autres types de prélèvements amiantés
	Autres types de prélèvements non amiantés
	Sols amiantés
	Plafonds amiantés
	Sols et plafonds amiantés
	Conduits amiantés
	Conduits non amiantés